



Ihr schneller Weg zur Brandfallmatrix!

Einfach und unkompliziert zur Brandfallmatrix

Je größer und komplexer ein Gebäude, desto umfangreicher der Brandschutz. Normen und Vorschriften rund um den Brandschutz lassen die Planung und Umsetzung noch komplizierter erscheinen.

Brandfallmatrix als Bestandteil der Wirkprinzipprüfung

Umso mehr spielt die ausführliche, schnelle und übersichtliche Dokumentation eine große Rolle. Dabei ist das Erstellen und Anpassen der Brandfallmatrix nicht nur bei der Gebäudeabnahme unumgänglich. Sie ist Bestandteil der **Wirkprinzipprüfung VDI-1610-3**, die im **3-Jahres Rhythmus** durchgeführt werden muss oder wenn bauliche Änderungen umgesetzt wurden.

Doch je größer das Gebäude, desto umfangreicher ist auch das Brandmeldesystem. Da kann die Erstellung der erforderlichen **Brandfallmatrix schnell zur unlösbaren und vor allem zeitintensiven Aufgabe** werden.

Nr.	Meldegruppe/Gruppe	Anz.	Typ	H/A	Ring	Rang	Störung	Ring
	Feuer		Allgemein					
	Störung		Allgemein					
	Abschaltung		Allgemein					
101	FSE	---	Feuer	H	113	I		
102	RM Feuer	1	Feuer	H	113	I		
103	RM EIG Flur	4	Feuer	H	113	I		
104	RM EIG Büro	3	Feuer	H	113	I		
105	RM OG Flur	3	Feuer	H	113	I		
106	RM OG Büro	3	Feuer	H	113	I		
107	RM DG Büro	1	Feuer	H	113	I		
108	RM DG Flur	---	Feuer	H	113	I		
190	Benutzerdefiniertes Menü	1	Steuererkennung				Reduziert	
191	Funk	1	Störung speichernd		113	I		
192	Alarmierung	1	Störung speichernd		113	I		
193	Störung Alarmierung	---	Störung speichernd		113	I		
194	Störung Netzteil	---	Störung speichernd		113	I		
195	Überwachung FSD	---	Störung speichernd		113	I		
201	RM Gehäusefertigung	3	Feuer	H	231	I		
202	RM Plattenfertigung	2	Feuer	H	231	I		

Brandfallmatrix

Denn die Brandfallmatrix muss jegliche Peripherie und jedes mögliche Szenario aufführen.

Hoher Kosten- und Zeitaufwand

Im Fall eines sehr umfangreichen Projekts, kann die **Fertigstellung der erforderlichen Brandfallmatrix bis hin zu mehreren Wochen dauern**. Dabei sollte nicht nur der Zeitaufwand berücksichtigt werden. Auch die entstehenden Kosten belaufen sich schnell im Rahmen eines Honorars im 4-stelligen Euro-Bereich.

Zusätzlich können sich bei der manuellen Datenerfassung und Erstellung Fehler einschleichen und die Brandfallmatrix bildet Ihr Brandmeldesystem nicht korrekt ab.

luutaMATRIX- Brandfallmatrix leicht gemacht

luutaMATRIX hilft Ihnen eine detaillierte und korrekte Brandfallmatrix zu erstellen und liefert fast auf Knopfdruck die fertige Aufstellung jeder esser®-Brandmeldeanlage.

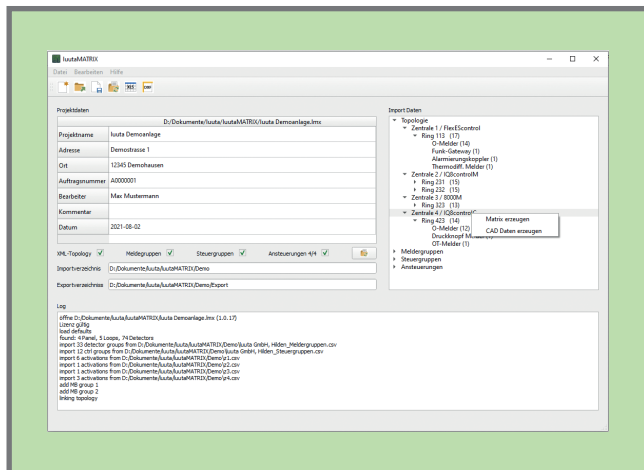

luutaMATRIX

luutaMATRIX nutzt die exportierten Daten aus Tools8000 Ihrer esser®-Anlage und erstellt so die Brandfallmatrix im XLSX-Format. In nur wenigen Schritten exportieren Sie die Daten und mit einem Klick werden diese in luutaMATRIX importiert. luutaMATRIX übernimmt die Informationen in eine saubere und übersichtliche Brandfallmatrix. Das erspart Ihnen vor allem eines: Zeit! Doch luutaMATRIX unterstützt Sie nicht nur bei der Erstellung einer neuen Matrix, auch jegliche Änderungen in der Brandmeldeanlage sind leicht umgesetzt.

Haben Sie in der Vergangenheit die Brandfallmatrix mühsam über Tage manuell erstellt, reichen durch nun einige Minuten Vorbereitung. Ihr Vorteil: Eine Erleichterung der Abnahme und enorme Zeitersparnis.

luutaMATRIX ist in deutscher und englischer Sprachversion verfügbar. Für internationale Projekte unterstützt das Programm länderspezifische Einstellungen nicht nur für Deutschland, die Einstellungen können sowohl für England, Niederlande, Österreich und für die Schweiz angepasst werden.

CAD-Zeichnungen auf Knopfdruck

luutaMATRIX bietet Ihnen, besonders während der Planungsphase, einen weiteren Vorteil. Auf Knopfdruck erhalten Sie CAD-Zeichnungen aller Busteilnehmer um eine noch bessere Übersicht zu bekommen.



CAD-Zeichnung auf Knopfdruck

luutaBOX

luutaNET

luutaAPP

luuta GmbH
Erikaweg 27a
40723 Hilden

www.luuta.de
info@luuta.de

Marketing & Vertrieb: Andreas Pestotnik
ap@luuta.de | +49(0)176 - 621 60274

Technik: Michael Heinen
mh@luuta.de | +49(0)2103 - 968 9793

